

Organisationsdiagram, SDUB

Organisationsdiagram, Syddansk Universitetsbibliotek 2018

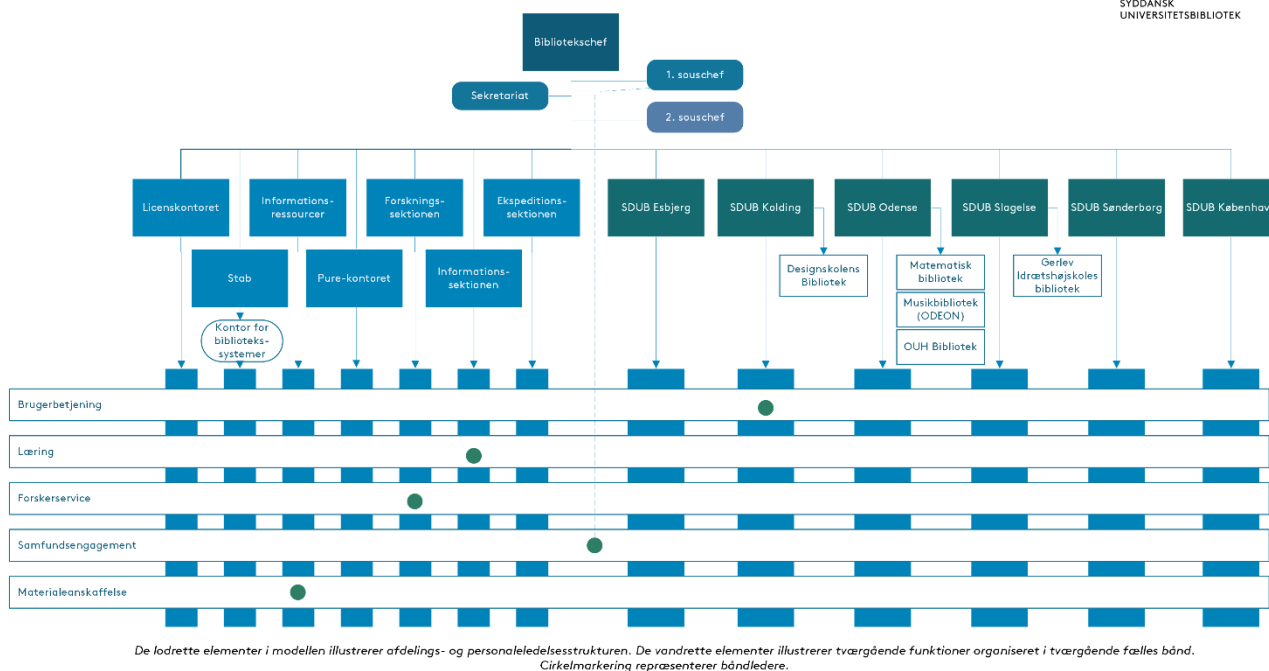

SDUB undergik i 2014 en organisationsændring, som resulterede i etableringen af en matrix-organisation. Det betyder, at der ud over de enkelte lodrette søjler med hver sin sektionsleder, blev dannet 5 tværgående bånd. Det er i disse tværgående bånd at driften af biblioteket foregår. Det sikrer en mere ensartet betjening af brugerne på tværs af organisationen. Hvert bånd har en båndleder som refererer til et båndudvalg. Se nedenfor.

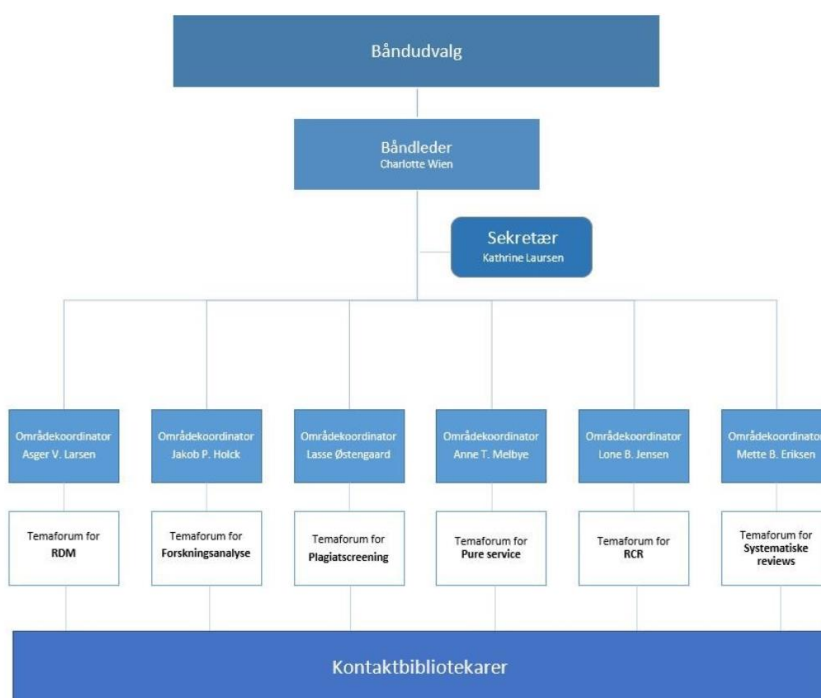

Forskerservicebåndet indeholder 6 temafora bestående af et varierende antal medarbejdere fra biblioteket. Eneste undtagelse er Temaforum for RDM. Dette temaforum har indlejret en lille enhed kaldet [RDM Support](#). RDM Supporten har 5 medlemmer: to fra biblioteket, et fra IT Service, et fra eScience Center og et medlem fra den juridiske enhed, RIO. Ledelsen af RDM Supporten varetages således af biblioteket. Enheden rådgiver og vejleder forskerne på SDU om alt hvad der vedrører forskningsdata management: DMP'er, storageløsninger, databeskyttelse, FAIR data mv.

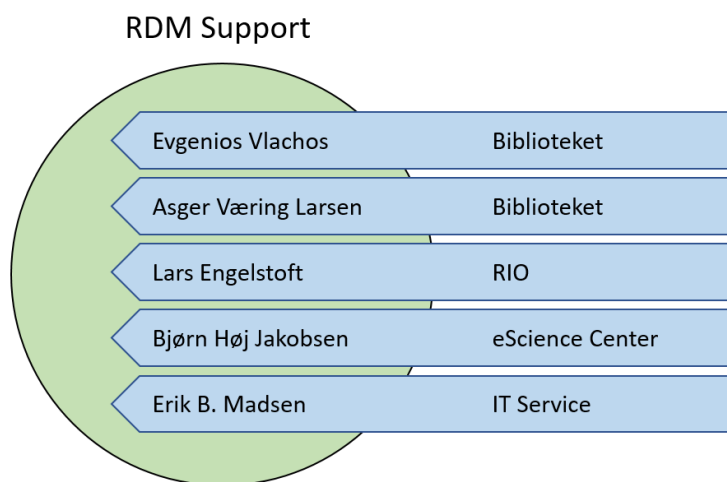

Interessenter

En række grupper på SDU har en interesse i området forskningsdata management og organiseringen omkring support-arbejdet. Nedenfor er listet interessenterne og hvordan de spiller ind på området.

- Forskerne. Forskerne bliver i stigende grad opmærksomme på at der stilles krav til dem på området, både fra forskningsfonde og tidsskrifter/forlag, men også i forbindelse med GDPR og den nye Open Science Politik på SDU, der stiller krav om DMP'er, FAIR data og Open Access.
- Universitetets ledelse. SDU har besluttet at SDU skal være eksemplariske i behandlingen af forskningsdata (og andre data) der indeholder persondata. Det stiller krav til infrastruktur, kompetencer og resurser til håndtering af data. Derfor understøtter ledelsen de initiativer, der indtil videre er fremlagt, herunder etableringen af SDU DM Forum og RDM Support.
- SDU DM Forum. I forlængelse af etableringen af Det Nationale Forum for Forskningsdata Management blev der på SDU oprettet et lokalt forum kaldet SDU DM Forum. Formålet er bl.a. styre implementeringen af Open Science politikken, sikre og understøtte RDM Supporten i deres arbejde, og derudover at deltage i data management-aktiviteter, internt som eksternt finansieret. Det er også her SDU's ledelse kan hente vejledning i forhold til politiske/strategiske beslutninger.
- Forskerstøtteenhederne. Forskerstøtteenhederne har en tæt kontaktflade med de forskere, der søger eksterne midler, og som møder de mangeartede krav herfra. De har brug for at kunne rådgive forskerne, eller i det mindste at vide at RDM Supporten kan hjælpe i den forbindelse og henvise hertil. Forskerstøtteenhederne er således også repræsenterede i SDU DM Forum.
- IT Service. IT Service er SDU's primære leverandør af forskningsinfrastruktur og dermed de nærmeste (enten direkte eller via RDM Support) til at rådgive forskerne om de tekniske løsninger, der er til rådighed.

- eScience Center. eScience Center er et forholdsvis nyt center, der primært arbejder med Supercomputeren Abacus, men som også står bag udviklingen af en ny infrastruktur til forskningsdata, "SDU Cloud", der bl.a. omfatter lager, data management, kontakt til Abacus og udstilling af data.
- Biblioteket. På biblioteket benyttes kontaktbibliotekarere som bindeled mellem biblioteket og forskerne, og dermed skal kontaktbibliotekarerne være klædt på til at kunne vejlede i et begrænset omfang og i højere grad vide hvor de skal henvise forskere. Kontaktbibliotekarerne deltager i forskelligt omfang på institutmøder, hvor de dels kan bidrage med videndeling og opsamle feedback fra forskerne. Det er også på biblioteket at RDM Supporten er forankret, og det er bibliotekschefen der er leder af SDU DM Forum.
- RIO. Juristerne i RIO er vigtige samarbejdspartnere i forhold til de juridiske forhold vedr. forskningsdata. Navnlig omkring GDPR er der vigtig rådgivning at hente. RIO er også forpligtet til at føre fortegnelsen over de behandlinger af persondata, der i forskningsøjemed foregår på SDU.
- "Data Stewards". Der er begyndende tiltag på fakultetsniveau til at ansætte tværgående data-eksperter, der kan supportere forskerne med deres data. Der er endnu ikke etableret et formelt samarbejde mellem disse og RDM Support, men det er planen at inddrage disse i arbejdet, så der dels ikke rådgives i modstrid med hinanden, og så der ikke er forvirring hos forskerne omkring hvem, der kan hjælpe med hvad.